Ekonomimiz bir bölümü için saadet zinciri anlamındadır. Ama 3 kere tıkanmıştır.

FİNANSAL LİBERALİZASYON ORTAMINDA İSTİKRARSIZLIK DİNAMİKLERİ 1989-1999

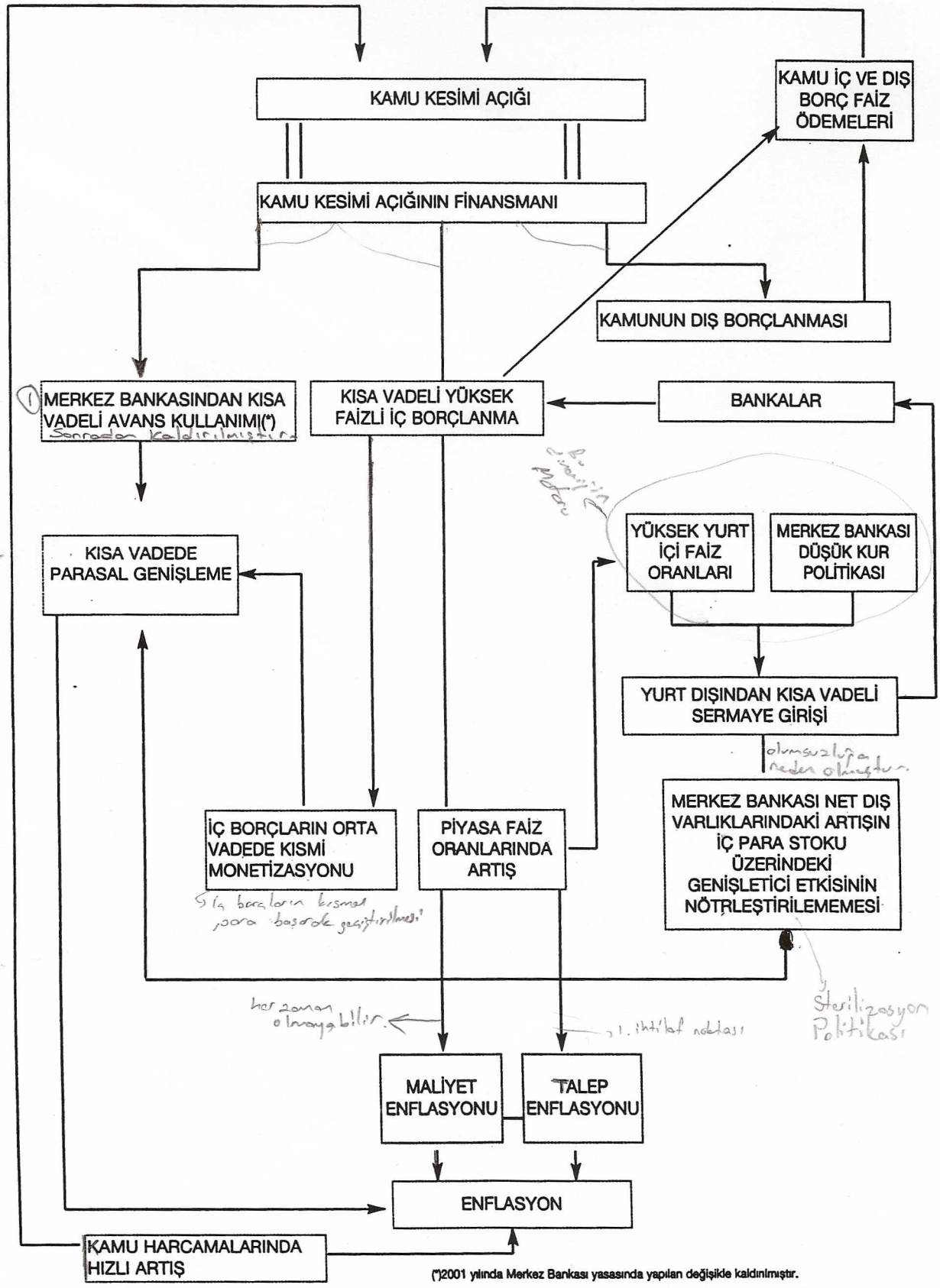

(*)2001 yılında Merkez Bankası yasasında yapılan değişikle kaldırılmıştır.